Пермский край, ЗАТО Звездный.

Генеральный план

Карта санитарно-защитных зон и ограничений

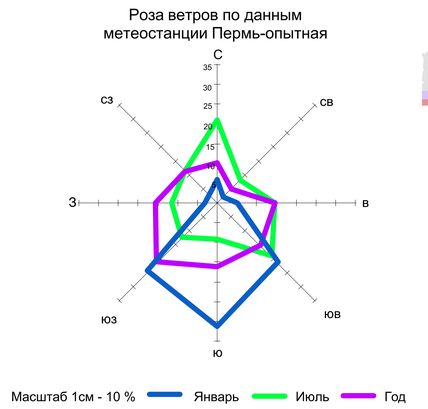

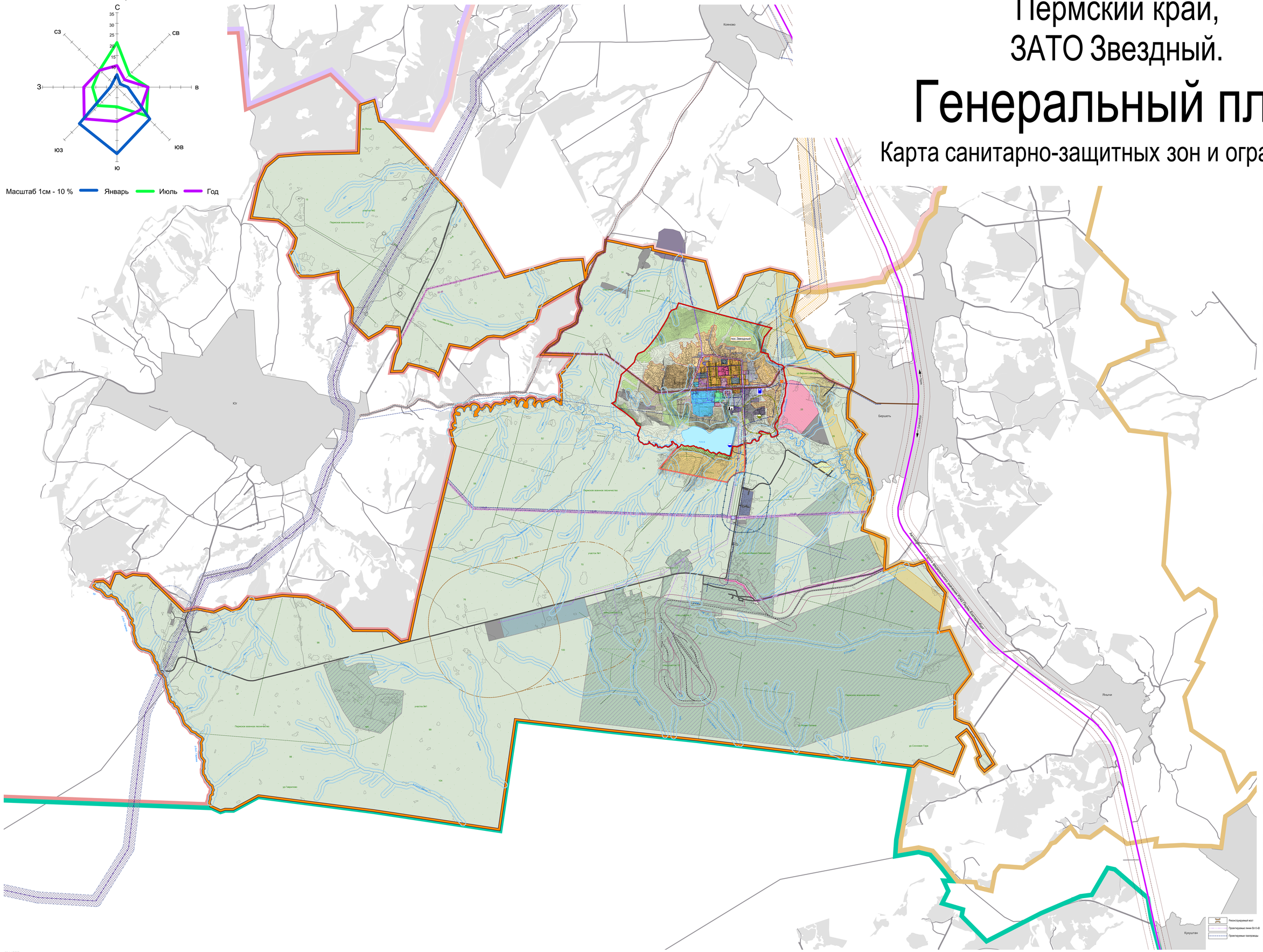

пос. Звездный
(Земли населенных пунктов)
Функциональные зоны

	Наименование
	Жилая зона
	Зона застройки многоквартирными жилыми домами средней этажности
	Зона садоводств и дачных участков
	Общественные зоны
	Зона делового, общественного и коммерческого назначения
	Зона спортивных комплексов и сооружений
	Зона учреждений здравоохранения
	Территории школ
	Территории детских садов
	Территории не вовлеченные в градостроительную деятельность (пустыри, луга, овраги, кустарники, вырубки и др.)
	Зоны инженерной и транспортной инфраструктур
	Зона объектов инженерной и транспортной инфраструктуры
	Зона объектов коммунально-складского назначения
	Зоны специального назначения
	Земли промышленности, энергетики, транспорта, связи, радиовещания, телевидения, информатики, земли для обеспечения космической деятельности, земли обороны, безопасности и земли иного специального назначения
	Зеленые насаждения общего пользования, леса и лесопарки

пос. Звездный
(Земли населенных пунктов)
Проектируемые территории

	Наименование
	Жилая зона
	Зона застройки многоквартирными жилыми домами средней этажности
	Зона застройки индивидуальными жилыми домами
	Общественные зоны
	Зона учреждений здравоохранения

ЗАТО Звездный

	Территории садоводств
	Территории занятые водными объектами
	Земли промышленности, энергетики, транспорта и иного специального назначения
	Земли специального назначения
	Земли покрытые лесом

ЗАТО Звездный
Проектируемые территории

	Территории включаемые в земли населенных пунктов
	Зона делового, общественного и коммерческого назначения
	Зона объектов коммунально-складского, коммунально-промышленного назначения
	Зона объектов рекреационного назначения
	Зона объектов ритуального назначения
	Территория ТБО
	Территория зарезервированная под строительство федеральной трассы Пермь-Екатеринбург

Границы территорий

- Граница Гамовского сельского поселения
- Граница Бершетского сельского поселения
- Граница Конниковского сельского поселения
- Граница Юговского сельского поселения
- Граница Пальниковского сельского поселения
- Граница ЗАТО Звездный
- Границы населенных пунктов
- Проектируемые границы населенного пункта
- пос.Звездный — Административный центр поселения
- Автомобильная дорога федерального значения Р242 (Казань — Пермь — Екатеринбург)
- Основные дороги
- Дороги местного значения
- Железная дорога
- Реконструируемые дороги местного значения
- Проектируемые дороги местного значения

Объекты инженерной и транспортной инфраструктур

- Очистные сооружения
- Электрические подстанции
- Инвентаризованные гидротехнические сооружения
- Магистральный нефтепровод
- Магистральный газопровод
- Межпоселковый газопровод
- Линии ЛЭП 35 кВ
- Линии ЛЭП 110 кВ
- Линии Вл 6 кВ
- Линии Кл 6 кВ
- Теплосети
- Сети водопровода
- ГРП
- Котельные, ЦТП
- АЗС

Зоны ограничений

- Водоохранная зона рек и водоемов
- Санитарно-защитная зона газопроводов
- Санитарно-защитная зона от объектов нефтеперерабатывающей промышленности
- Санитарно-защитная зона ЛЭП
- Придорожные полосы автомобильных дорог
- Граница территорий для обеспечения возможной реконструкции автомобильных дорог
- Санитарно-защитная зона от очистных сооружений
- Санитарно-защитная зона железной дороги
- Санитарно-защитная зона от объектов нефтедобычи
- Санитарно-защитная зона от полигонов ТБО
- Санитарно-защитная зона от проектируемого полигона ТБО
- Санитарно-защитная зона от проектируемого кладбища

							0180-12-ПЗ		
Изм.	Кол.уч.	Лист	№ док.	Подпись	Дата	Пермский край, ЗАТО Звездный			
						Генеральный план	Стадия	Лист	Листов
							ГП		
Гл. проектр		Долгина				Карта санитарно-защитных зон и ограничений	ООО "ЦРРИУ"		
ГИП		Ратьков							
Н.контр.		Ладин							